361a - Sentiero della Madonna dei Fuondi Incrocio 361 Pastena (96), Incrocio 359 Pogerola (318), Madonna dei Fuondi (522), Incrocio 301 Railo (737)

Dislivello in salita: 642 **Dislivello in discesa:** 15 **Andata:** 2,00 h **Ritorno:** 1,30 h

Difficoltà: T **Lunghezza:** 2900 m

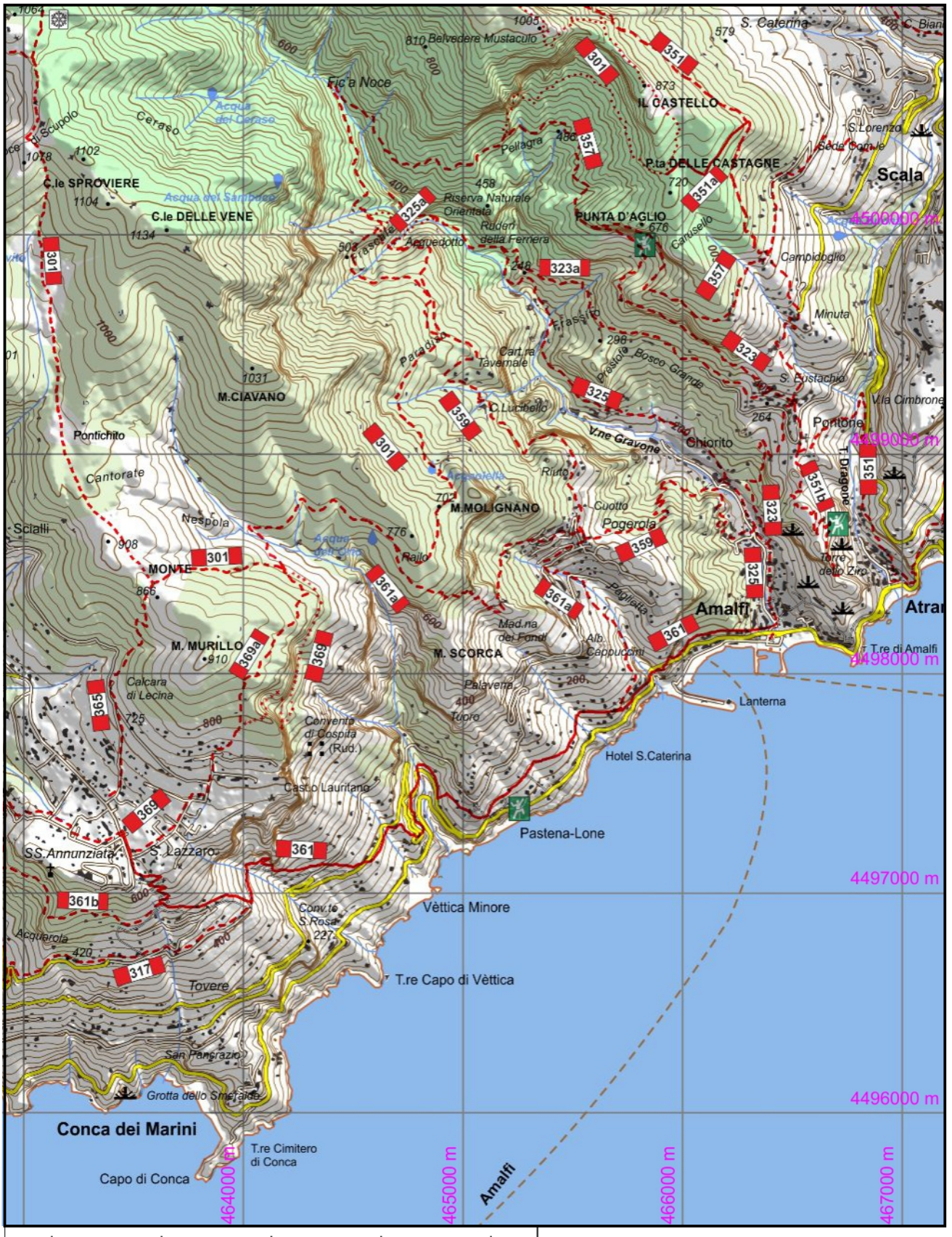

0.0 km 0.5 km 1.0 km 1.5 km 2.0 km

1:25000

www.caimontilattari.it

© *Questa mappa è uno stralcio della Carta dei Sentieri CAI dei Monti Lattari, di proprietà del Consorzio Amalfi di Qualità. Ogni riproduzione è riservata*